

GRUNDRISS EG

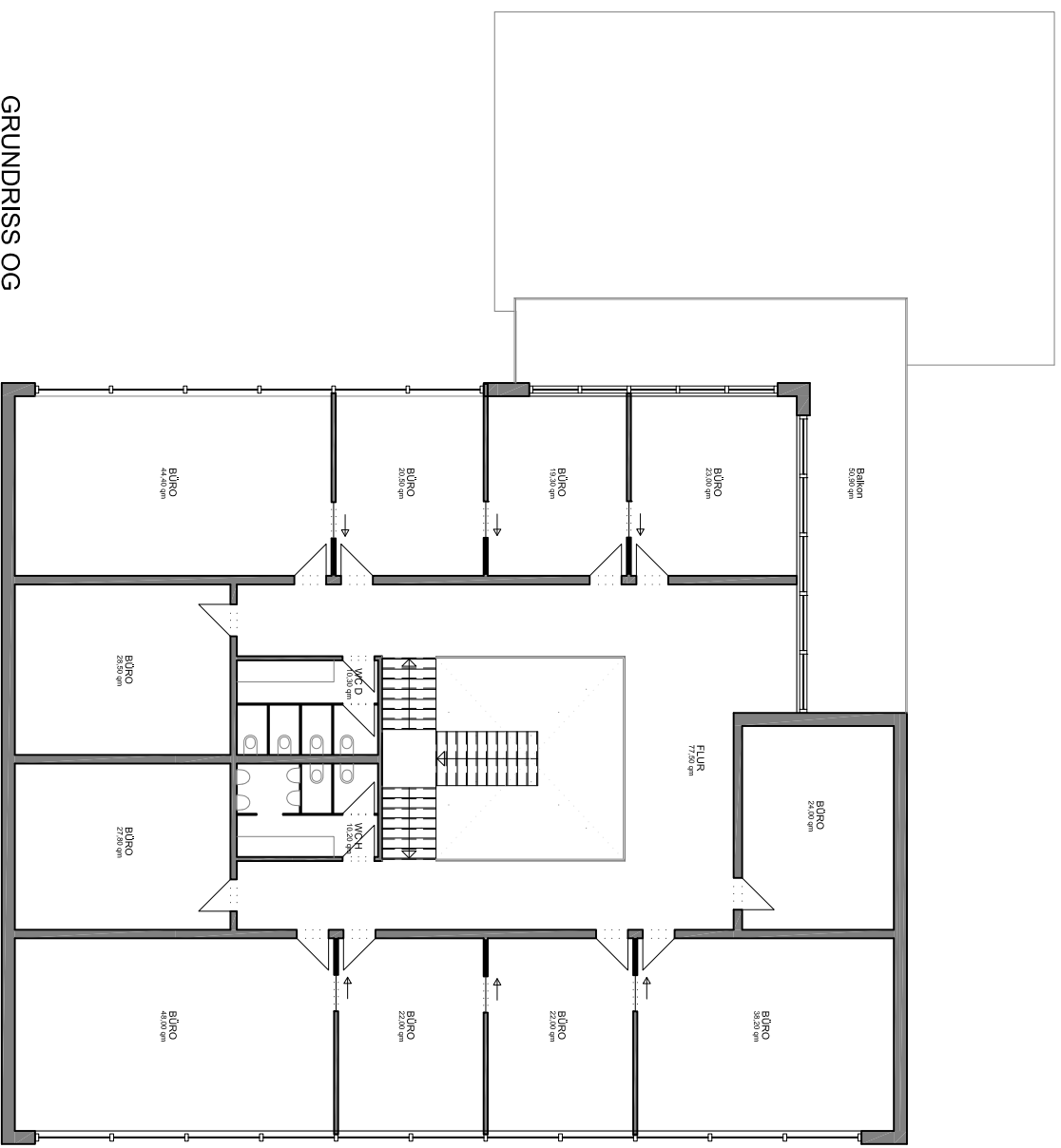

GRUNDRISS OG

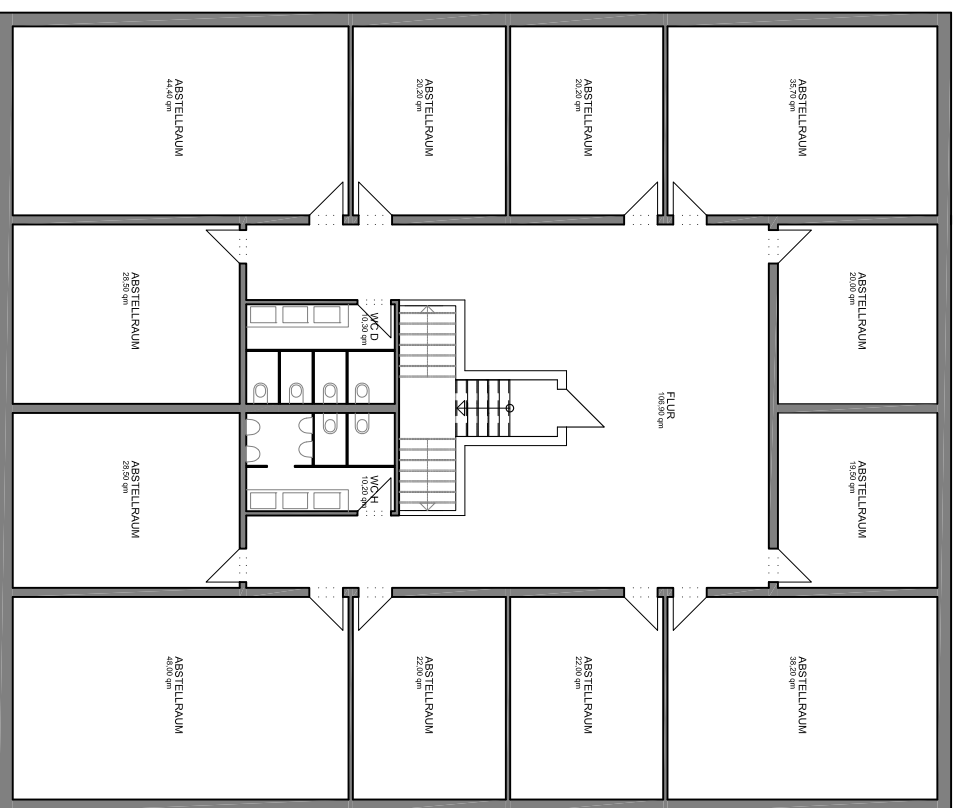

GRUNDRISS KG

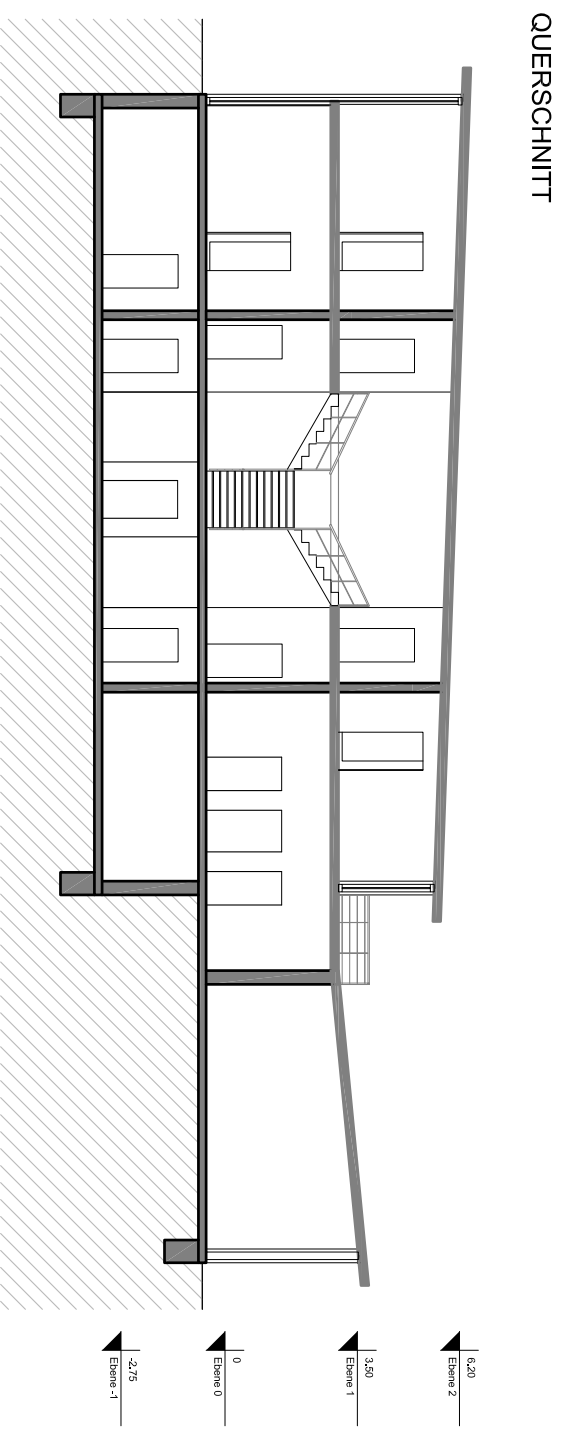

QUERSCHNITT

**Verwaltungsgebäude
Samtgemeinde Oderwald
- Variante A Neubau -**

GRUNDRISSE & QUERSCHNITT

M 1 : 200

BLATT	GEZEICHNET	GEPROBT	DATUM
Gr_02	AZ/VJ	UR	10.01.2013

URBISCH ARCHITEKTEN
SCHULZENSTRASSE 1 38935 OSTERWIECK TELEFON 03942161343 FAX 039421 61345